Nº 1 de 8 / 550 PTAS.

PATRULLA ESPECIAL GHOST

MASAMUNE SHIROW

PLANETA-DeAGOSTINI COMICS

漫画

PATRULLA ESPECIAL GHOST

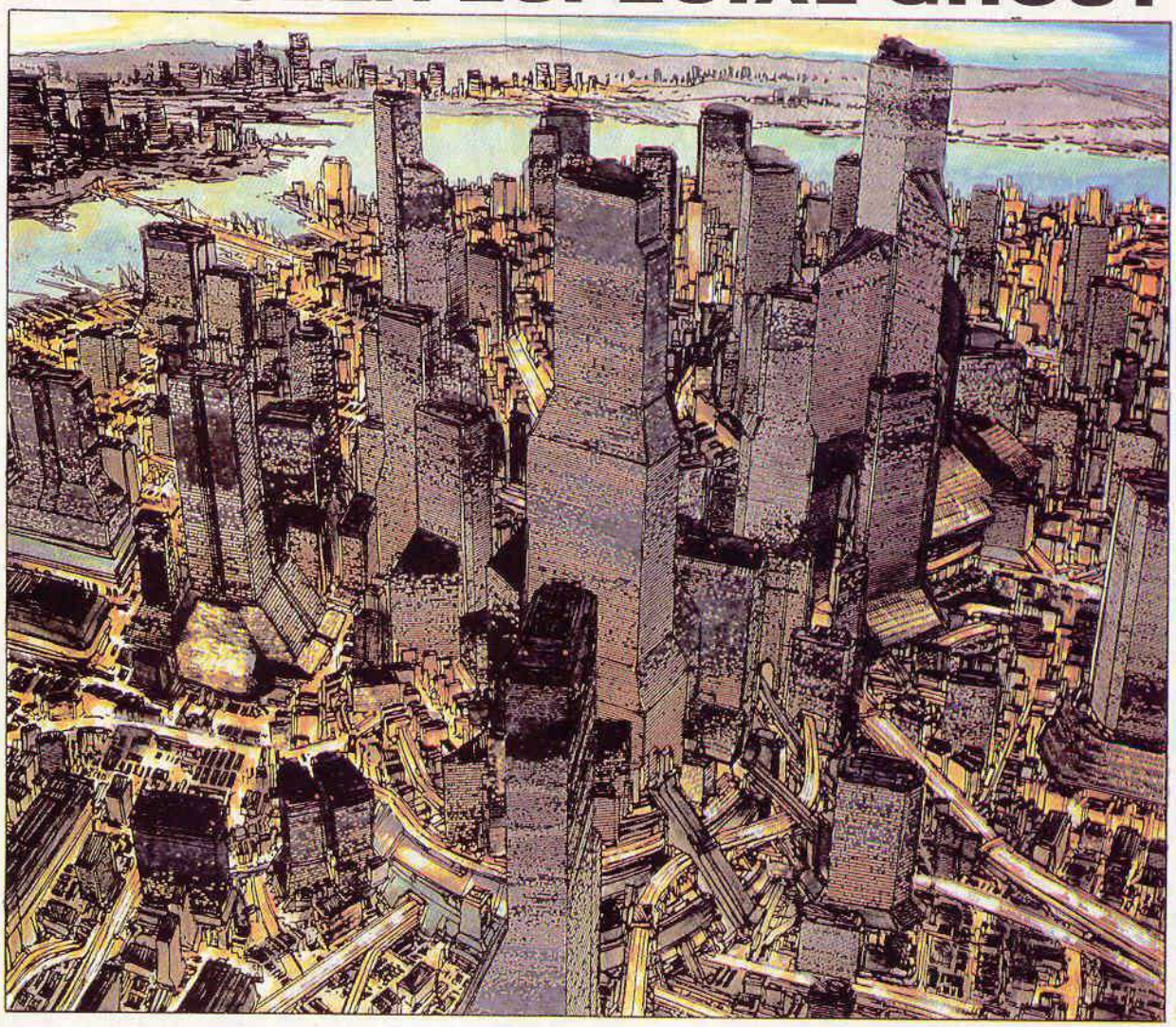

A PESAR DE QUE TODO EL PLANETA ESTÉ CUBIERTO POR GALERÍAS COMERCIALES Y POR LUCES ELECTRÓNICAS QUE GIRAN VERTIGINOSAMENTE, ESTE FUTURO INMEDIATO NO ESTÁ, TODAVÍA, TAN INFORMATIZADO COMO PARA HACER DESAPARECER A PUEBLOS Y NACIONES...

EN UN RINCÓN DE ASIA, EXISTE UN EXTRAÑO AMASIJO DE EMPRESAS: JAPÓN.

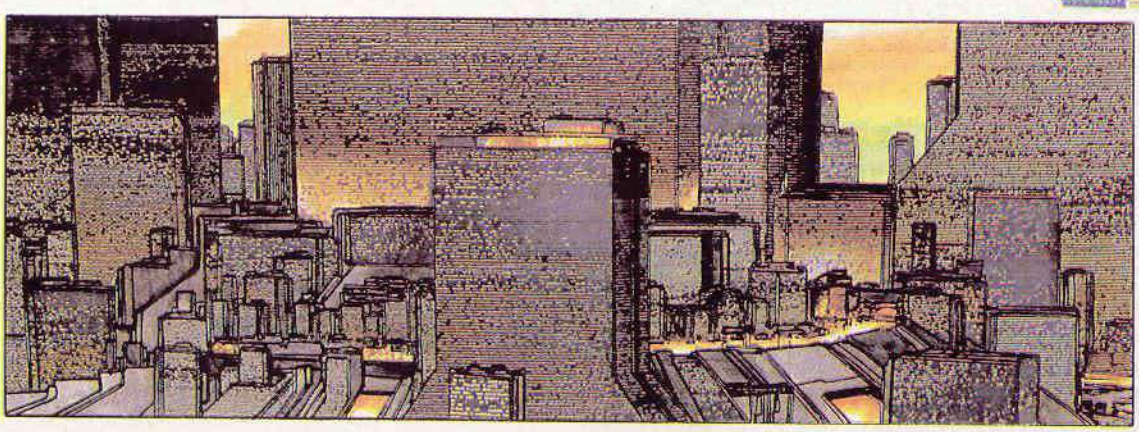

PATRULLA ESPECIAL GHOST

01 PROLOGO

Esto es una ampliación a escala 1:50.000 del Neurochip, modelo Crecimiento, desarrollado en la Ciudad Universitaria de Harima, en 1998. Se pueden observar las interrupciones en las neurofibras- causadas por un crecimiento excesivo, que mata a la célula- desarrolladas y ramificadas hasta alcanzar los terminales compuestos de inductores, recubiertos de poliesteroles y otros elementos, que están deformando el soporte sobre el que están impresos. El mismo mes, los representantes de la industria informática, intervinieron sobre los tratamientos médicos asistidos por ordenadores, compuestos por Micro-Máquinas, gracias a los cuales, la tecnología cambió de orientación. Desde el 2028, los neurochips fueron utilizados para producción de I.A. (Inteligencia Artificial), y robots.

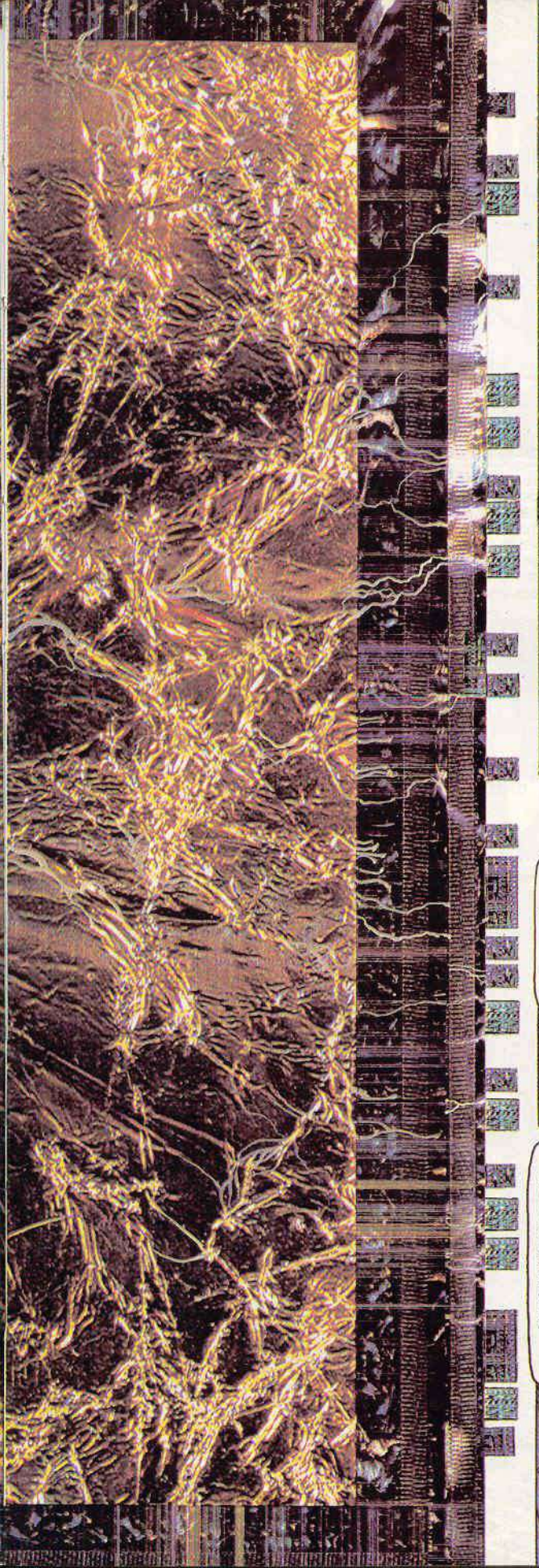

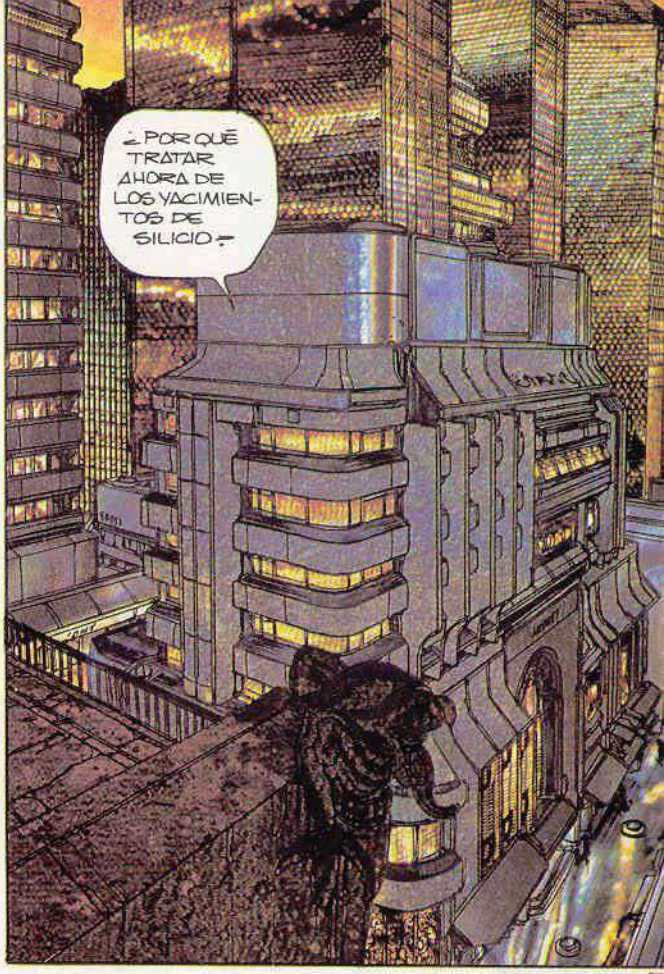

5 DE MARZO DEL 2029. MEW PORT CITY. CIUDAD MARÍTIMA DEL DISTRITO DE SHINHAMA.

SÍ. SI LOS ESTADOS ESCLAVOS NO MANTIENEN EL SUMINISTRO, LOS ESTADOS PRINCIPALES SE MUEREN DE HAMBRE.
LA ESCASA MANO DE OBRA, BENEFICIARÁ A LOS PRODUCTORES DE ESCLAVOS.
ALGO DIFERENTE DEL SOCIALISMO. ¿NO?
TAMBIÉN PARA USTEDES, ESO QUE LLAMAN CAPITALISMO ES, EN REALIDAD, UN SOCIALISMO IDEAL.
ESTA ES LA SITUACIÓN REAL DEL TRABAJO... ES LA VENTAJA DE ESTE "CEREBRO", QUE SE PUEDE MANIPULAR REPARTIENDO LA SANGRE EN CASO NECESARIO.
¿LISTA LA SEGUNDA PATRULLA?
¿UN ATENTADO?
CALLEN Y DISUÉLVANSE, SEÑORES. ¡RÁPIDO!
¿OTRA VEZ LA UNIÓN?
¡BAH!
¡TERMÍNALA, ENTENDIDO!
BIP
ZZZ
SI SE DEJA LA TRANSFORMACIÓN DEL CÓDIGO SECRETO A LA AI... ¡NOS OIRÁ HASTA MI ABUELA!
¡CIVILES EVACUADOS!
ESTA ZONA ESTÁ LLENA DE INTERFERENCIAS QUE PERTURBAN LOS DISPOSITIVOS...
¡SOCORRO!
POLICE
MAYOR, LA POLICÍA HA CULMINADO LA OPERACIÓN.
BIP!

¡VALE! ¡CERRAD EL ESCUDO ANTI-MAGNÉTICO DEL EDIFICIO! ¡TODO EL EQUIPO EN CONTACTO POR RADIO!
¡ENTRAD!
POLICE
!
P-PERO... ¿QUÉ SUCEDE?
¡SON ESOS BASTARDOS DE LA POLICÍA, IMBÉCIL!
¡AGH!
¡OGH!

¡QUIETO! ¿QUIÉN TE HA MANDADO DISPARAR?
¡QUIETOS!
¡TENGO INMUNIDAD DIPLOMÁTICA! ¡LLAMAD A VUESTRO JEFE!
POLICE
SI SE PONEN EN CÍRCULO, LOS POLICÍAS CORREN EL PELIGRO DE DISPARARSE ENTRE SÍ. ¡VAYA MAL EJEMPLO!
LA DELEGACIÓN ENCARGADA DEL COMERCIO CON EL EXTREMO ORIENTE, EL SECRETARIO DEL MINISTRO DE COMERCIO Y EL JEFE DEL SINDICATO.
¡TENEMOS QUE REQUISAR SUS ARMAS!
ARAMAKI... ¡TÚ TENÍAS QUE SER!
¡INGRATO!
TAMBIÉN EN EL MINISTERIO DE ASUNTOS EXTERIORES Y DE DEFENSA HAN VISTO ESTE ESPECTÁCULO...
¡POR FIN TENEMOS LAS PRUEBAS PARA DEVOLVERTE A TU PAÍS!
¡PRIMERO TIENE QUE LLEGAR EL REQUERIMIENTO!
¡SERÁ UN CASO DIPLOMÁTICO!
DESEAMOS INTERROGARLE, SR. ITO, SECRETARIO DE COMERCIO.
ASÍ PODREMOS TENER UNA DECLARACIÓN SOBRE LA FUGA DE INFORMACIÓN DEL LUGAR DE LA ENTREVISTA, Y SOBRE LA MUERTE DEL EX-PRIMER MINISTRO, EN AQUELLA EXPLOSIÓN.
ESTOY ACABADO...

A ESTOS TIPOS LOS CONSERVAN Y, CUANDO NO SIRVEN, LOS CAMBIAN POR OTROS ESPÍAS.

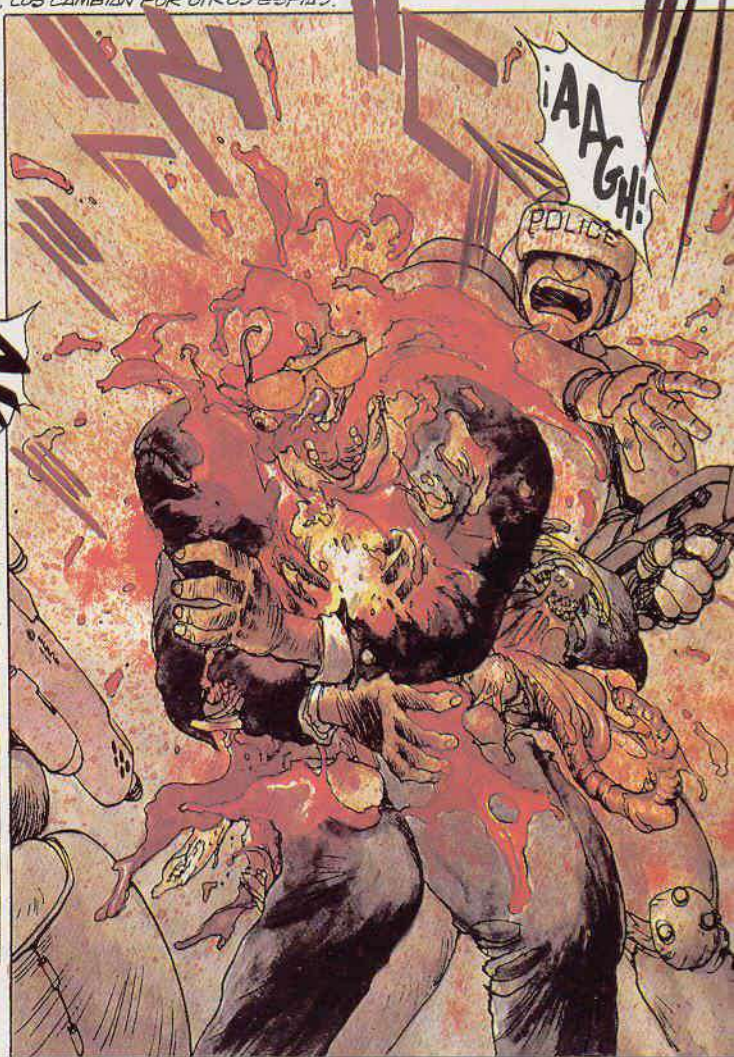

PROYECTILES EXPLOSIVOS, CON BALA BLANDA A BAJA VELOCIDAD.

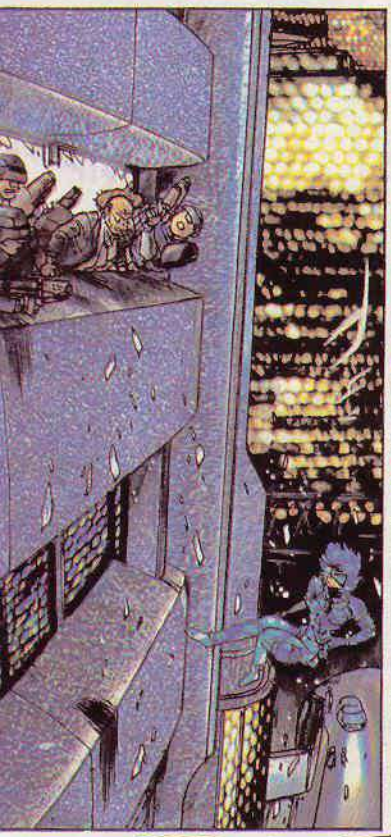

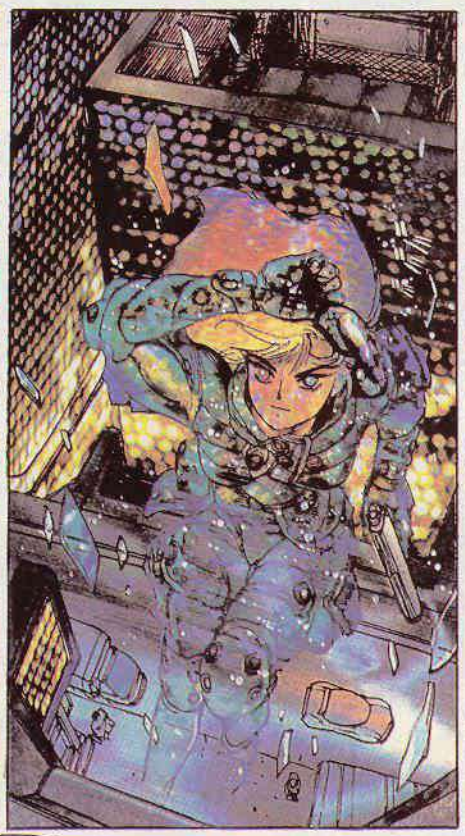

EL MODELO 2902, ES UNA MODIFICACIÓN DEL CONSTRUIDO EN EL 2029.

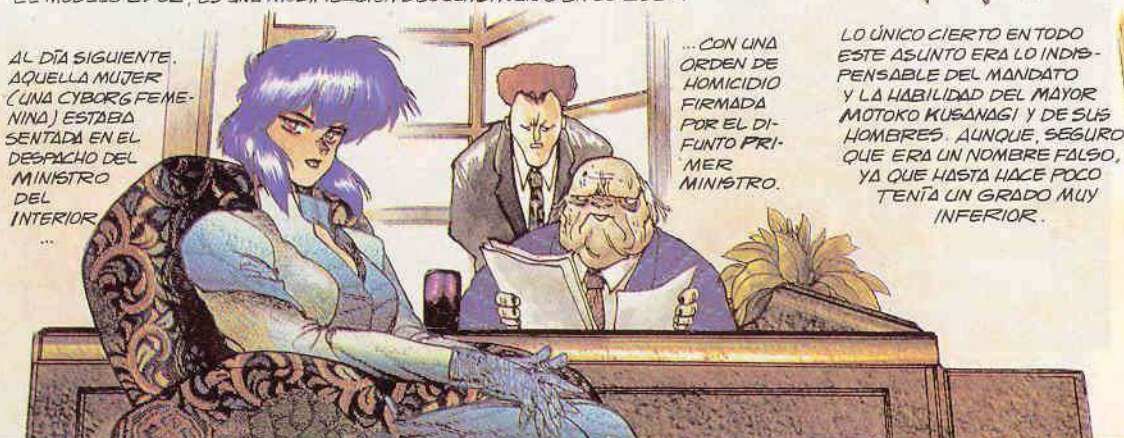

AL DÍA SIGUIENTE, AQUELLA MUJER (UNA CYBORG FEMENINA) ESTABA SENTADA EN EL DESPACHO DEL MINISTRO DEL INTERIOR ...

... CON UNA ORDEN DE HOMICIDIO FIRMADA POR EL DIFUNTO PRIMER MINISTRO.

LO ÚNICO CIERTO EN TODO ESTE ASUNTO ERA LO INDISPENSABLE DEL MANDATO Y LA HABILIDAD DEL MAYOR MOTOKO KUSANAGI Y DE SUS HOMBRES. AUNQUE, SEGURO QUE ERA UN NOMBRE FALSO, YA QUE HASTA HACE POCO TENÍA UN GRADO MUY INFERIOR.

02

SUPER SPARTAN

2029.4.10

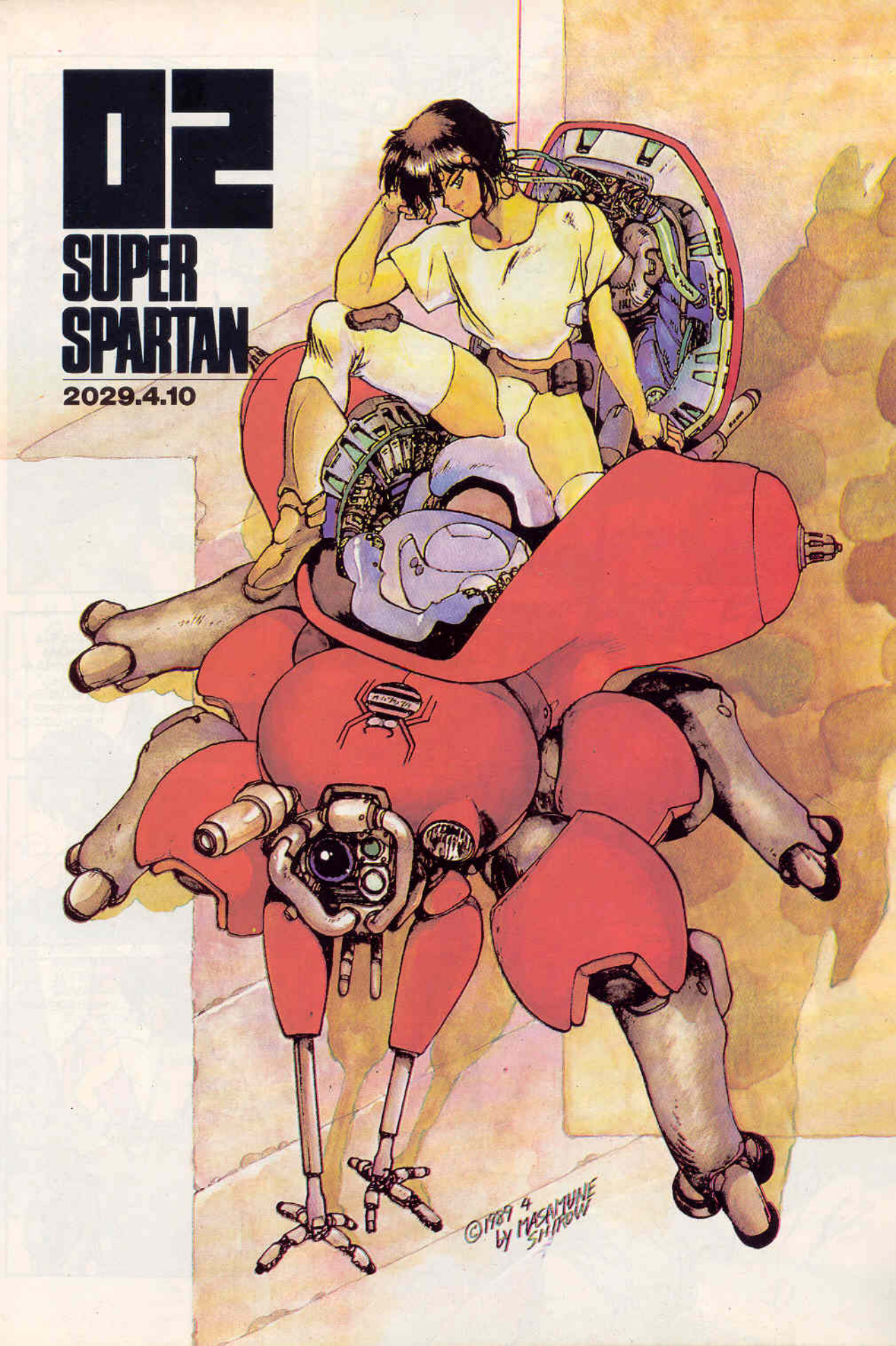

¡A TRABAJAR, MAYOR!
DIRÍJASE A SHINHAMA SUR, ZONA 4, REÚNASE CON SUISEN * Y ESPERE INSTRUCCIONES.
* NARCISO.
¡QUÉ GUEVOS, ABUELO!
EL PRESUPUESTO QUE HA SOLICITADO, HA SIDO APROBADO ¡AHORA A TRABAJAR!
¡FUCHIKOMA! ¡CONFIRMA LOS DATOS!
¡S-SÍ, SEÑOR!
¡LOS DATOS VARÍAN!

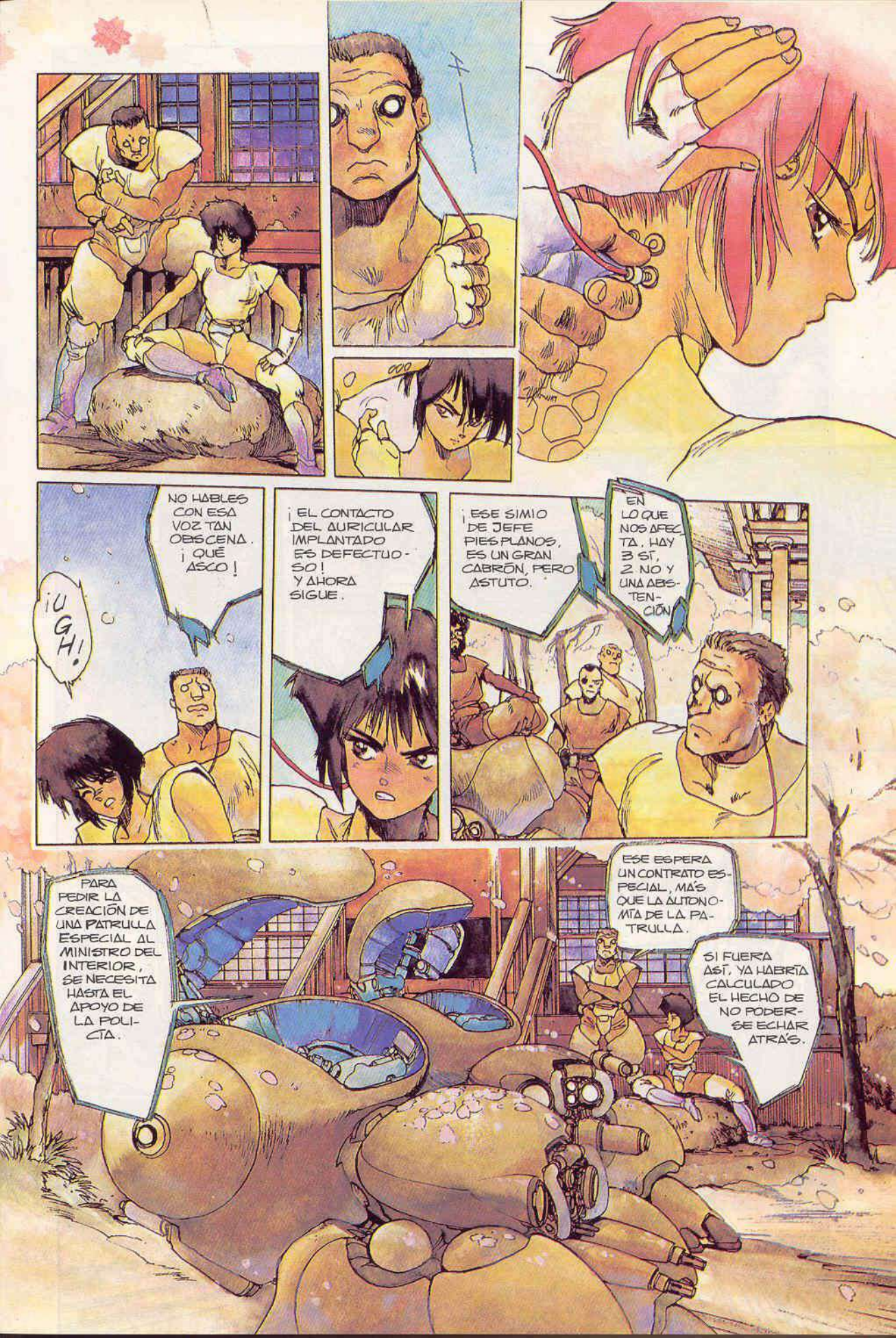
NO HABLES CON ESA VOZ TAN OBSCENA. ¡QUÉ ASCO!
¡UGH!
¡EL CONTACTO DEL AURICULAR IMPLANTADO ES DEFECTUOSO! Y AHORA SIGUE.
¡ESE SIMIO DE JEFE PIES PLANOS, ES UN GRAN CABRÓN, PERO ASTUTO.
EN LO QUE NOS AFECTA, HAY 3 SÍ, 2 NO Y UNA ABSTENCIÓN
PARA PEDIR LA CREACIÓN DE UNA PATRULLA ESPECIAL AL MINISTRO DEL INTERIOR, SE NECESITA HASTA EL APOYO DE LA POLICÍA.
ESE ESPERA UN CONTRATO ESPECIAL, MÁS QUE LA AUTONOMÍA DE LA PATRULLA.
SI FUERA ASÍ, YA HABRÍA CALCULADO EL HECHO DE NO PODERSE ECHAR ATRÁS.

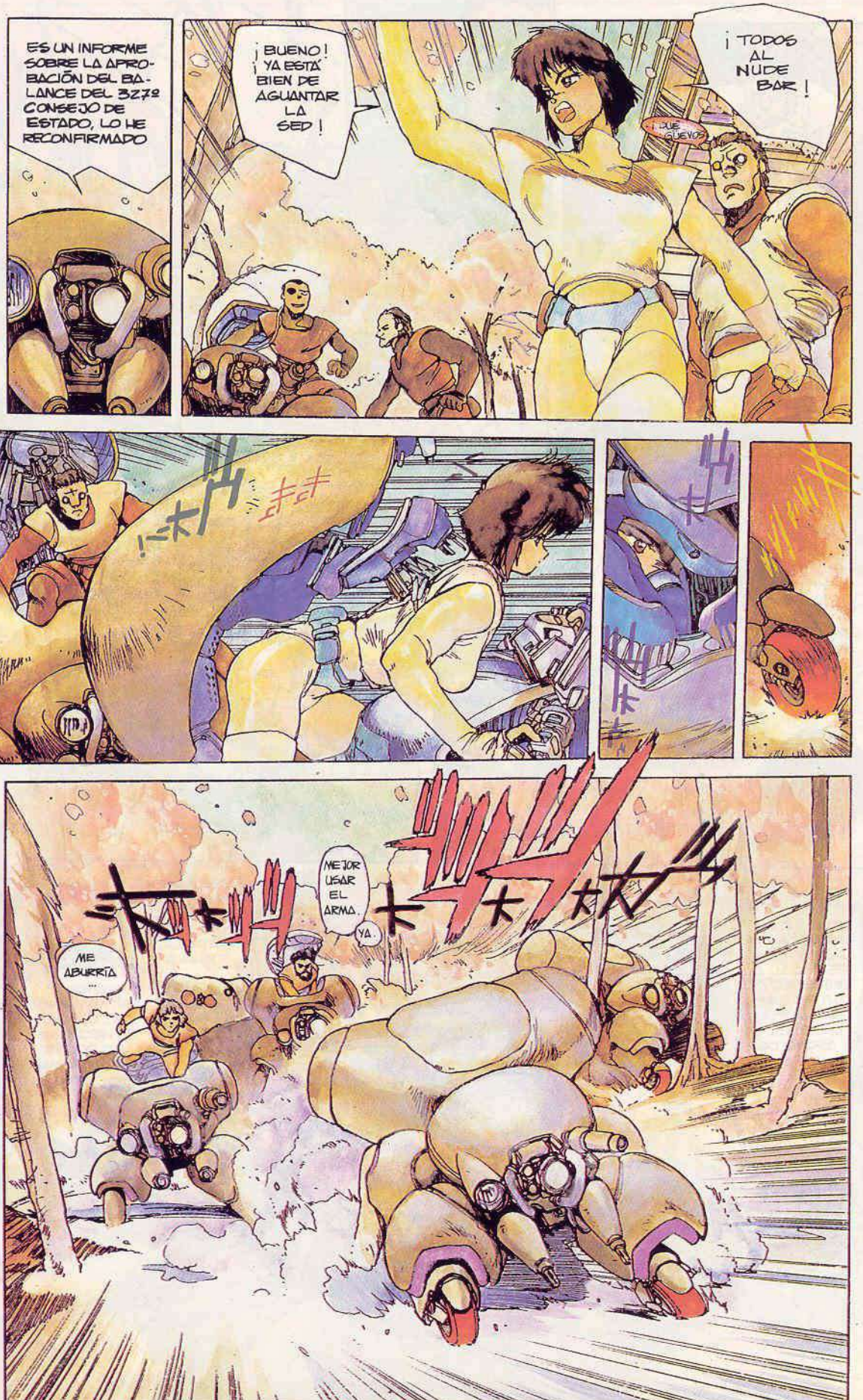
ES UN INFORME SOBRE LA APROBACIÓN DEL BALANCE DEL 327º CONSEJO DE ESTADO, LO HE RECONFIRMADO
¡BUENO! ¡YA ESTÁ BIEN DE AGUANTAR LA SED!
¡TODOS AL NUDE BAR!
¿QUÉ QUIEN?
MEJOR USAR EL ARMA.
YA.
ME ABURRÍA...

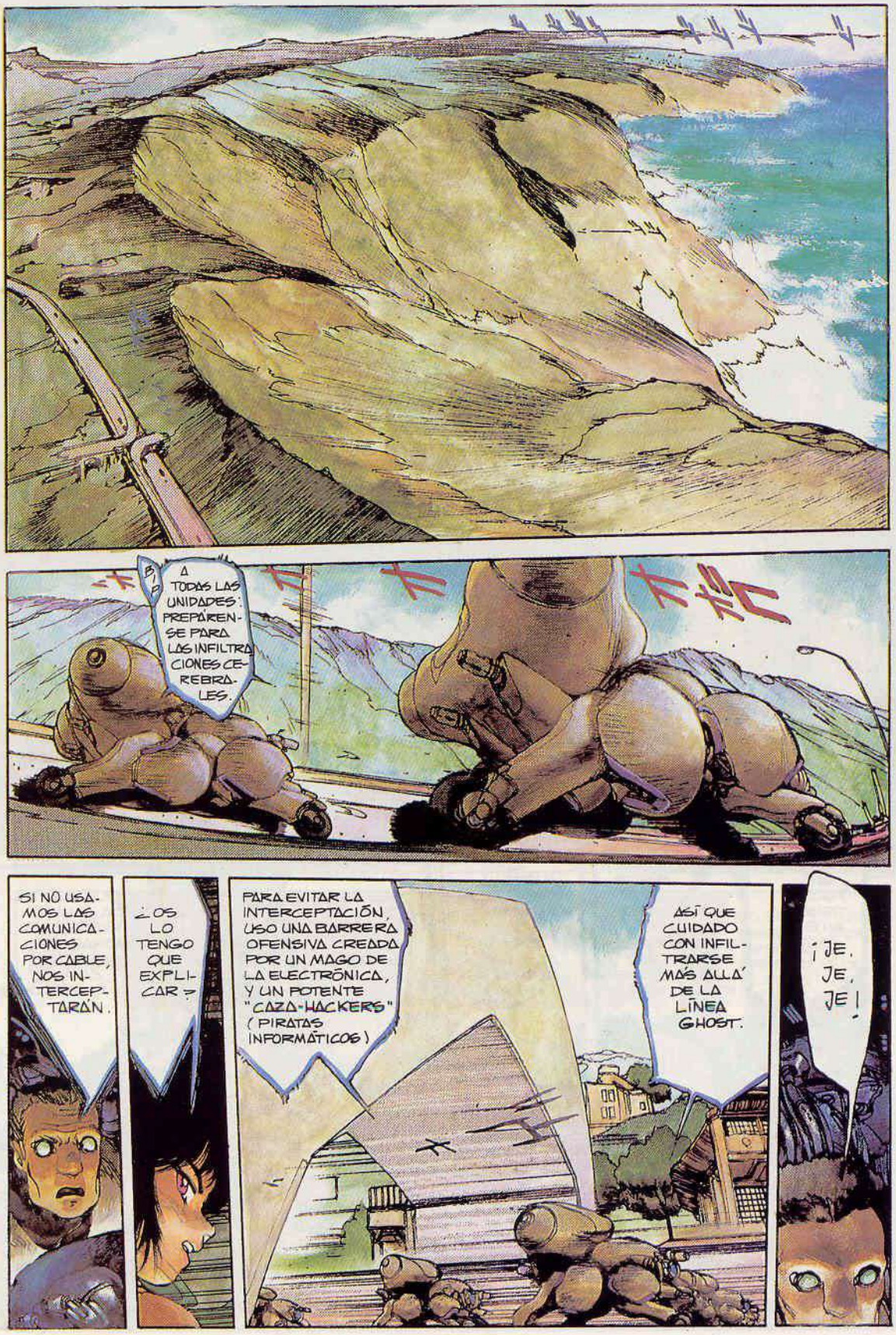
BIP BIP
A TODAS LAS UNIDADES: PREPÁRENSE PARA LAS INFILTRACIONES CEREBRALES.
SI NO USAMOS LAS COMUNICACIONES POR CABLE, NOS INTERCEPTARÁN.
¿OS LO TENGO QUE EXPLICAR?
PARA EVITAR LA INTERCEPTACIÓN, USO UNA BARRERA OFENSIVA CREADA POR UN MAGO DE LA ELECTRÓNICA, Y UN POTENTE "CAZA-HACKERS" (PIRATAS INFORMÁTICOS)
ASÍ QUE CUIDADO CON INFILTRARSE MÁS ALLÁ DE LA LÍNEA GHOST.
¡JE, JE, JE!

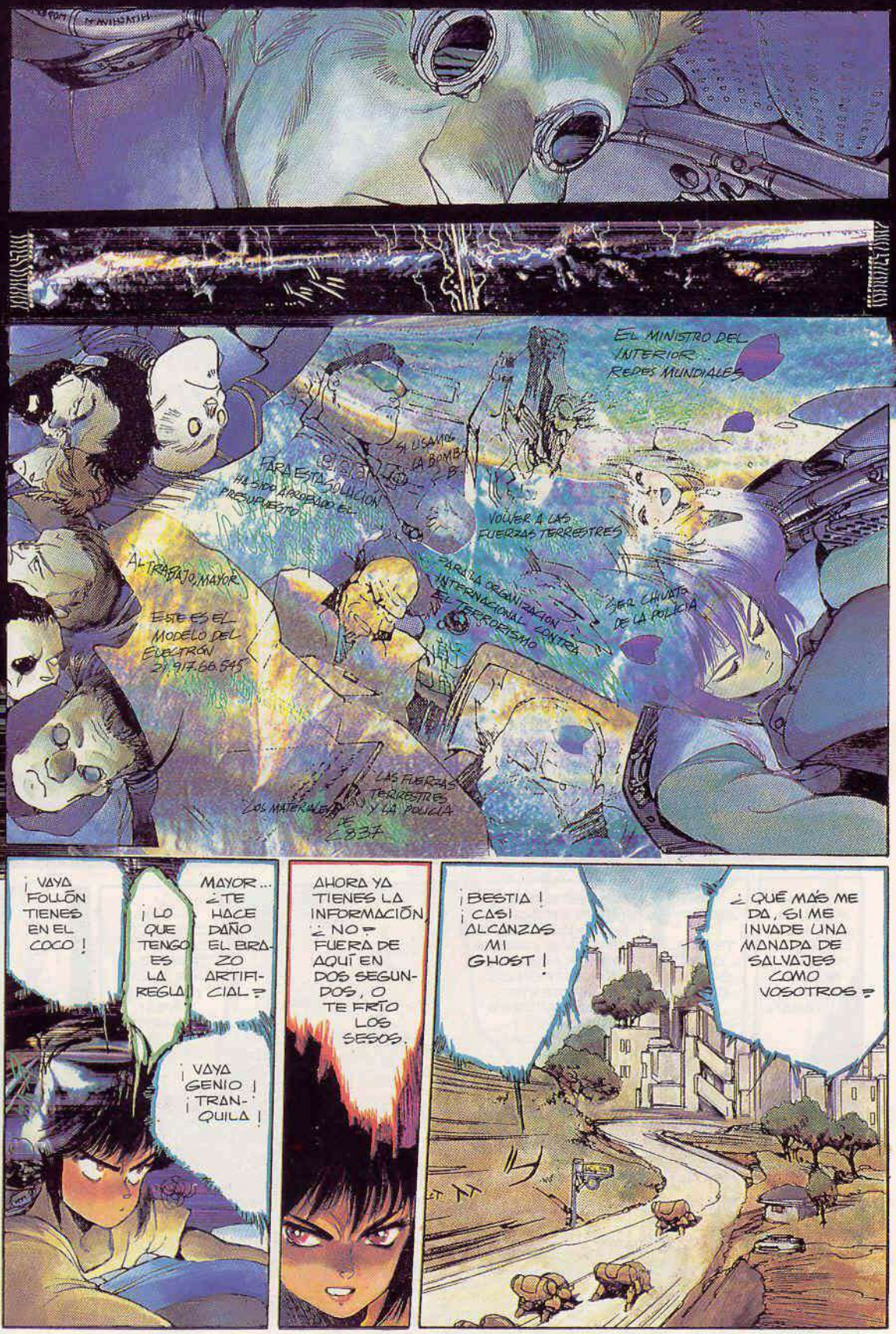
EL MINISTRO DEL INTERIOR... REDES MUNDIALES
¿USAMOS LA BOMBA B...?
PARA ESTA SOLUCIÓN HA SIDO APROBADO EL PRESUPUESTO
VOLVER A LAS FUERZAS TERRESTRES
A TRABAJO MAYOR
ESTE ES EL MODELO DEL ELECTRÓN 21.917.66.545
PARA LA ORGANIZACIÓN INTERNACIONAL CONTRA EL TERRORISMO
SER CHIVATO DE LA POLICÍA
LOS MATERIALES
LAS FUERZAS TERRESTRES Y LA POLICÍA
¡VAYA FOLLÓN TIENES EN EL COCO!
¡LO QUE TENGO ES LA REGLA!
MAYOR... ¿TE HACE DAÑO EL BRAZO ARTIFICIAL?
¡VAYA GENIO! ¡TRANQUILA!
AHORA YA TIENES LA INFORMACIÓN. ¿NO? FUERA DE AQUÍ EN DOS SEGUNDOS, O TE FRÍO LOS SESOS.
¡BESTIA! ¡CASI ALCANZAS MI GHOST!
¿QUÉ MÁS ME DA, SI ME INVADE UNA MANADA DE SALVAJES COMO VOSOTROS?

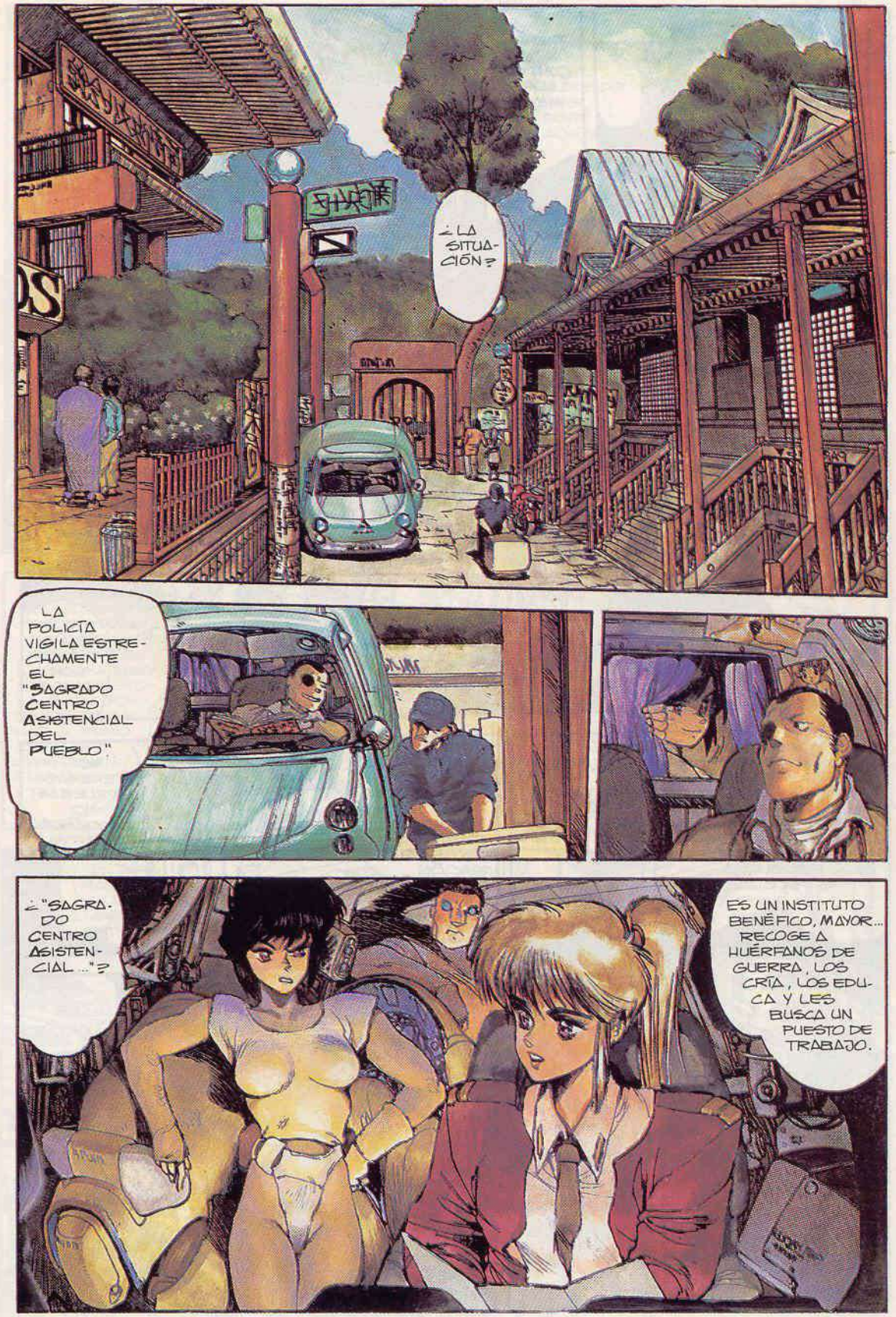
¿LA SITUACIÓN?
LA POLICÍA VIGILA ESTRECHAMENTE EL "SAGRADO CENTRO ASISTENCIAL DEL PUEBLO"
¿"SAGRADO CENTRO ASISTENCIAL..."?
ES UN INSTITUTO BENÉFICO, MAYOR... RECOGE A HUÉRFANOS DE GUERRA, LOS CRÍA, LOS EDUCA Y LES BUSCA UN PUESTO DE TRABAJO.

* DISPOSITIVO PARA EL LAVADO DE CEREBROS.

NUESTROS OBJETIVOS SON LA REPRESIÓN Y EL ARRESTO, EN CASO DE EMERGENCIA.

¿ESTO SERÍA UNA ORDEN OFICIAL? ¿SIN PRUEBAS, NI MANDATOS?

CLIK

BIP... BIP... BIP...

¿CÓMO HA SABIDO QUE ESTÁ AQUÍ?

LA INTROMISIÓN DEL HACKER... HA FALLADO, ¿VERDAD?

¡QUÉ CARA!

¿LO VERIFICAMOS SINCRONIZÁNDONOS?

LA BARRERA DEL ORDENADOR ESTÁ COMPUESTA DE LABERINTOS DE EXPERIENCIAS SIMULADAS, Y ES TAN INGENIOSA, QUE NO PODEMOS ATRAVESARLA. PERO LAS SOSPECHAS TIENEN FUNDAMENTO...

...PORQUE EL ENCARGADO DEL CÓDIGO, SEGÚN EL ORDENADOR DEL CENTRO DE INVESTIGACIÓN, VENÍA DE ESTE INSTITUTO.

PERO NO SABEMOS DÓNDE ESTÁ AHORA.

EL JEFE... ¡MALDITO MONO! ¿QUIERE LLEVARME A LOS TRIBUNALES Y, POR ESO, ME OBLIGA A ATACAR EN UN CASO FALSO?

¡ESTOY HARTA DE TANTA INTRIGA COBARDE!

DING DONG

TODO POR CULPA DE ESE MONO...

H₂O TANK-C

DING DONG

QUÉ HERMOSURA DE BENEFICENCIA, DE NUESTRO CENTRO DE ASISTENCIA ...

LOS MAESTROS SON ATENTOS, Y FRESCOS LOS ALIMENTOS...

... EN LA CAMA, DULCE SUEÑO, Y EN EL TRABAJO, RISUEÑO ...

SPLF

EL AÑO PASADO COMIMOS OKAYU, Y EL AÑO QUE VIENE, ¡QUÉ ALEGRÍA! TAMBIÉN OKAYU CADA DÍA*

MIL GRACIAS, SEÑOR DIRECTOR ...

MIL GRACIAS, SEÑOR PROFESOR ...

* AQUÍ EL OKAYU ESTÁ MAL COCINADO PERO, ORIGINALMENTE, ERA UN ALIMENTO MUY NUTRITIVO Y DIGERIBLE. ES POSIBLE PREPARARLO DE MUCHAS MANERAS, PERO NO ES UN ALIMENTO DE RÉGIMEN.

¡CO-MED!

ÑAM ÑAM

ÑAM ÑAM ÑAM ÑAM ÑAM

ÑAM ÑAM ÑAM ÑAM

¡YA BASTA!

¡GLUPS!

¡SI NO OS GUSTA, NO COMAIS!

¡Y AHORA... TODOS A TRABAJAR!

TA K

KLANG KLANG KLANG KLANG

¡ADELANTE!

¡TRABAJAD! HABÉIS COMIDO Y DORMIDO, Y POR ESO DEBÉIS TRABAJAR.

¡M-MI MANO!

¡AH!

TSAX

¡AG!

¡UF!

ME PREGUNTO POR QUÉ NO INTERVIENE LA DEFENSA DE LOS DERECHOS HUMANOS.

PORQUE LOS DEPURADORES QUE CONSTRUYEN AQUÍ, SON MÁS IMPORTANTES QUE LOS DERECHOS HUMANOS. ¡LA SOCIEDAD NO TIENE PIEDAD!

SI NO QUERÉIS TRABAJAR, ID AL CURSO DE FORMACIÓN, Y SI TAMPOCO OS GUSTA... NO TENDRÉIS LA CARTA DE CIUDADANÍA.

KLANG KLING

¿QUERÉIS MORIR COMO PERROS HAMBRIENTOS?

RRR

¿CURSO DE FORMACIÓN?

DICEN QUE SON PEOR QUE ESTO... PIERDES HASTA LA PERSONALIDAD.

¿PARA QUÉ HE VENIDO AL MUNDO? ¡NO PUEDO SOPORTARLO!

¿Y EL CURSO DE FORMACIÓN?

NO HAY IMÁGENES.

¿NADA?

¿HA OIDO, JEFE?

¡QUÉ BUENA GENTE!

NO PODEMOS METER UNA CÁMARA... ¡ESTAMOS INDEFENSOS!

ESCUCHE, MAYOR ...

¿CUÁNDO DEJARÁ ESTA POSTURA OBSTINADA, Y ATENDERÁ A RAZONES?

MAYOR. PONGO IMÁGENES DEL CURSO DE FORMACIÓN EN LA LÍNEA 4.

TILT!
TILT!

¿QUÉ SUCEDE, NÚMERO 28?

¡AH!

ME SIENTO RARO ...

BIP BIP

¡EL UNIVERSO SE HUNDE!

¡EH! ¡HAY UN EXCESO DE DATOS!

¡CÁLMATE! ¡CÁLMATE!

¡BASTA!

¡AH!

BIP BIP

¡AH!

ZIK!

HMM...

¡EH!

BAM!

¡AH!

HOOOOOOOOOO!

PIP!

ESTO ES UN SIMPLE DISPOSITIVO DE ENSEÑANZA. ¡QUÉ LOCURA!

¡ES-PERA!

¡LA ALARMA DE FUGA!

¿QUÉ HACE-MOS?

NO LO ENTIENDO... UN POCO ANTES DE INTERRUMPIRSE LA TRANSMISIÓN... ¿NO HAS TENIDO UNA SENSACIÓN COMO... "DESPUÉS DE QUE ME COJAN, SE ACABARÁ TODO Y DEJARÉ DE SUFRIR"...?

¡TOGUSHA, ISHIKAWA! ¡PONED UN MICROESPTA EN AQUEL NIÑO!

ASÍ, AL MENOS, TENDRÁS UNA BUENA EXCUSA. ¿NO TE PARECE?

¿Y CREES QUE ECHÁNDOTE LA CULPA, SALVARÁS LA PATRULLA?

NO ES TAN FÁCIL ...

...AUNQUE TIENES TODO MI AGRADECIMIENTO.

FIU!

REEK

SHIU

ZIP

TING!

KRAK

TING!

TING!

BBRRROM

¡EH, ISHIKAWA...!

...NO ESTOY NADA TRANQUILO.

NO TE ASUSTES, NOVATO...

...TENEMOS A ESE GORILA CON FALDAS, ARMADO HASTA LOS DIENTES.

¡Y CON BUEN OIDO!

ESTOOO... ME ALEGRO DE QUE NUESTRO JEFE SEA UNA CHICA GUAPA, JOVEN Y AGRADABLE.

¡ESO ESTÁ MEJOR!

ATACAREMOS POR DOS FRENTES. ¡TÚ VETE POR ALLÍ!

...

CLIK-CLAK

FIUUU!

TIK!

LA GUARDIA SUFRIRÁ 25 SEGUNDOS DE AMNESIA... ¿ENTENDIDO, NOVATO?

(HF)

UF

UF

¡NO ME LLAMES NOVATO! ¡CAMBIO Y CIERRO!

SHIII...

¿EH?

KLANG
KLING KLANG

UF!

¡T ANG!

CLOK!

¡NO ESTÁ MAL, ¿EH?!

SHOF!

¡UUF!

MAYOR, ESTE GUARDIA ES UN MODELO 2033, FABRICADO POR SAGAWA.

ES UN MODELO EXCLUSIVO DE LAS FUERZAS ESPECIALES DE TIERRA.

SERÁN UNOS CYBORGS PARECIDOS, PREPARADOS ILEGALMENTE...

PUES TIENEN NERVIOS ÓPTICOS DE MANUFACTURA OFICIAL.

...¡ESTO ES UNA INSTITUCIÓN DEL GOBIERNO!

SI ENTRAMOS ALLÍ DENTRO, EL SIMIO QUE LO HA ORDENADO, TENDRÁ QUE DIMITIR... ¡DEMASIADO SIMPLE!

¡TODO ESTO ES MUY RARO!

¿QUÉ ES? ¿UN DESMAYO?

UNA CONCLUSIÓN DEMASIADO SIMPLE ...

SABE QUE A LA TERCERA FUGA, HAY LAVADO DE CEREBRO.

¡POBRECILLO!

LO SABÍA MEJOR QUE NOSOTROS. ¡UN ASPIRANTE A SUICIDA!

SI NO PUEDEN RESISTIR LA PRESIÓN DE LA MÁQUINA, HAY DOS SALIDAS...

...

...EL LAVADO DE CEREBRO Y LA MUERTE.

UN CENTRO OFICIAL DE LAVADOS DE CEREBRO...

¿POR QUÉ LA POLICÍA QUIERE QUE HAGAMOS UNA INVESTIGACIÓN OFICIAL?

¡ES UNA TRAMPA! NUNCA HA HABIDO ÓRDENES DEL MACACO. TE HAN COLOCADO UNA EXPERIENCIA SIMULADA.

¡MI DISPOSITIVO DE DEFENSA NO ES DE SEGUNDA MANO!

¡SI ENTRAS PROVOCARAS UN ESCÁNDALO!

¿LOS PLATOS ROTOS LOS PAGARÁ ALGÚN POLÍTICO... NOSOTROS, O LOS NIÑOS DEL CENTRO?

¡A TODAS LAS UNIDADES! ¡LISTOS PARA ENTRAR!

¡MI GHOST!

¡EN CUANTO ACTIVEMOS EL GHOST CONTROLLER, ENTRAMOS EN ACCIÓN!

UNA PATRULLA COMO LA NUESTRA ES SIEMPRE INDISPENSABLE, ¡NO TENEMOS NADA QUE PERDER!

ESCÁNDALOS, ENFRENTAMIENTOS POLÍTICOS, NIÑOS QUE SUFREN LAVADOS DE CEREBRO...

TIK

...HE ACEPTADO LAS PROPUESTAS DEL MACACO PARA QUITAR DE ENMEDIO A ESTOS HIJOS DE PUTA.

¡LUCHAREMOS CON MUCHO GUSTO!

SHIIIK...

SHAK!

¡¡OOOH!!

ESO ME DICE...

...MI GHOST.

?

!!!

¡EMERGENCIA! ¡CERRAD LOS DESAGÜES!

¡NOS ESTÁN ESPIANDO!

A... SUS ÓRDENES.

¡LOS ENEMIGOS SON PROFESIONALES, COMO NOSOTROS! ¡LISTOS PARA ATACAR!

¡UGH!

¡NOS HAN DESCUBIERTO!

BIP BIP BIP BIP BIP BIP

¡TOGUSA! ¡FUERA DE AHÍ!

¡PAZU! ¡SAITO! ¡SACAD A TOGUSA! ¡ISHIKAWA, AYÚDALES!

¡BOMA, CUBRE LA RETIRADA! ¡BATO Y YO OS CUBRIREMOS!

¿QUÉ HACES? ¡NOS VAN A SACAR DE AQUÍ!

¡E-E-ESTÁ BLOQUEADOO!

BIP BIP

CRACK!

SHAK

¡AAA!

AG!

CLAK!

¡VAMOS, BATO! ¡ES SÓLO UN ROBOT PARLANCHÍN! LA POLICÍA LO REPARARÁ.

¿LE INSERTARÁN UN NUEVO PROGRAMA?

¡QUÉ PENA, ESTA MUÑECA SIN GHOST!

...ESPECIES Y MODELOS CON SANGRE ROJA ...

RRRRRRRRRR

¡QUÉ EXTRAÑO! EL GHOST QUE ME HE CARGADO, NO HA OPUESTO RESISTENCIA ...

... ¿SERÍA UN AI ?

¡NO ESTAMOS FRENTE A UN HACKER JUGUETON! ¡ESTOS SON PROFESIONALES!

¿CÓMO SE HAN DADO CUENTA QUE ESTÁBAMOS EN LAS CLOACAS ?

R... R...

R... R... R...

¡LES HABRÁN DADO UN SOPLO! ¡ES UNA TRAMPA!

¡AH!

OHHH!

KLANN KLOONN

¿QUÉ HA SUCEDIDO ? ¡TOGUSA! ¡TO...!

¡AAAY!

TIC!

BIP!

¡MIERDA! ¡EN ESTE MOMENTO! ¡DISPOSITIVO AURICULAR DE MIERDA!

¡HE OIDO UN RUIDO QUE VENÍA DE LA SALIDA DE LAS CLOACAS!

CLAK

TAT TA TA

AAHH

SHAK

¡IMBÉCIL! ¿QUÉ HACES AHÍ PARADO?

...

¡NO PUEDO SEGUIR MÁS...!

SIGUE TÚ...

¡NO DIGAS MAJADERÍAS!

¡ES UN AVISO! ¡HA QUERIDO DECIRME QUE NO DESPERDICIE MI VIDA!

YA HE ACABADO LA GUERRA ... ¡ESTOY HARTO DE MATAR!

¿TE HAS VUELTO LOCO?

¡NO SOY UN COBARDE COMO TÚ!

RAT RAT RAT RAT

PUES... ¡MUERE!

¡CLIK! ¡CLIK!

TS T...

AH!

RRRR

¡CLOK!

¡CLIK!

SHIUU

SPLOF

MAYOR, ESTE CRETINO DE TOGUSA SE HA DESMAYADO...

¡DESPERTADLO Y LARGAROS DE AHÍ!

¿SALIMOS?

¡IDIOTA! ¡TENÉIS QUE ENTRAR! ¿ESTÁ CLARO?

ARRÁSTRALO CON EL CABLE, ASÍ VAMOS MÁS RÁPIDO.

¡UFF! NUESTRA PRINCESA NOS HACE TRABAJAR COMO BURROS.

¡AGGH!

¡ESO ES EL FUCHIKOMA DE ISHIKAWA!

¡NOS DISPARA!

RAT RAT RAT RAT

¡QUÉ MIRAS AUTOMÁTICAS TAN MALAS!

¡ISHIKAWA! ¡ISHIKAWA!

¿QUÉ COÑO ESTÁS HACIENDO?

¡AH!

¡SHOMPF!

BOOM

¡MAYOR! ¡LA GUARDIA NOS ESTÁ LAVANDO EL CEREBRO! ¡OUGH!

!

¡FUCHIKOMA! ¡INTERRUMPE EL CIRCUITO! ¡POSICIÓN DE AISLAMIENTO!

TLIK

OOW...

BOM!!!
¡AH!
ZZZZZZZZZZZZ
CLONC!
KRAC
TSSTSSTSSTSSTSS
¡NO ESPERABA QUE PUDIERAN INFILTRARSE MÁS RÁPIDAMENTE QUE MI BARRERA OFENSIVA!
SHIU
12
KRAK!
TOC
¡FUCHIKOMA! PRODUCE LA CLAVE DE ACCESO QUE HA USADO, E INVIÉRTELA!
¡EN CUANTO ENTRES EN SU SISTEMA, ACTIVA LA BARRERA OFENSIVA!

?

BOOM!

BANG!

AH!

?

¡SUCIO BASTARDO, CHÚPATE ÉSTA!

BOOMM

BO

¡EL JUEGO SE VUELVE PELIGROSO! POR SUERTE HE PUESTO EL APARATO SUSTITUTIVO... DEBO ALEJAR AL COMANDO DE ESA EXTRAÑA MUJER.

BIP BIP BIP

¡PLIP!

FIUUUU...

☆ ES UNA MARCA CON TERMO-ÓPTICA ADAPTABLE A CUALQUIER CONDICIÓN ATMOSFÉRICA. "KYORE" ES LA CASA QUE LOS FABRICA.

¿LA... POLICÍA? ¡ES RIDÍCULO! EN COMPARACIÓN CON NOSOTROS, NO SABÉIS HACER NADA. ASÍ NO CAMBIARÉIS NADA.

NI EN EL INSTITUTO, NI EN EL LAVADO DE CEREBRO...

TOONG!

KLIK

HABÉIS VENIDO A LIBERARNOS... ¿VERDAD?

¿EH?

¿QUÉ QUERÉIS?

¿QUERÉIS DISFRUTAR DEL BIENESTAR SIN CUMPLIR CON TU DEBER? ¿APROVECHÁNDOTE DEL SACRIFICIO DE LOS PAISES EN VÍAS DE DESARROLLO, MIENTRAS ESAS ASQUEROSAS INDUSTRIAS INFORMÁTICAS SE DEDICAN A LAVARTE EL CEREBRO SIN CESAR?

PERO... YO...

TÚ TAMBIÉN TIENES UN GHOST Y UN CEREBRO! PUEDES TENER ACCESO A LOS ORDENADORES ...

TIK!

...LÁBRATE UN FUTURO.

NO SÉ QUÉ HACER CON TANTOS CONSEJOS.

SÍ, ES UNO DE LOS EDIFICIOS DEL GOBIERNO PARA EL LAVADO DE CEREBROS.

ESTABAN COMENZANDO A DEDICARSE A INTERESES PERSONALES. POR ESO HE TENIDO QUE DAR UN CASTIGO EJEMPLAR.

... ADEMÁS, LOS DOS DIPUTADOS QUE HAN DIMITIDO POR ESTE ASUNTO ERAN ESPÍAS DE LA OTAN.

EL MINISTRO DEL INTERIOR QUIERE HABLAROS PERSONALMENTE. LE PASO LA LÍNEA.

SALUDOS, MAYOR KUSANAGI...

ESTA VEZ HA SIDO DEMASIADO.

TENDRÍA QUE HABER SUPUESTO QUE ESTO TERMINARÍA ASÍ ...

¡EH! TRÁEME AQUEL APARATO.

AQUELLO QUE ME HABÍA SOLICITADO ...¿QUÉ ERA?

¡AH, SÍ! REFERENTE A LA PATRULLA ESPECIAL... DESPUÉS DE UNA ACTUACIÓN ASÍ... SERÁ DIFÍCIL... PERO DEPENDERÁ DE SU COMPORTAMIENTO.

JEFE... ¿PUEDO HABLAR POR CABLE CON USTED? SÓLO DOS SEGUNDOS...

SI SÓLO SON DOS, DE ACUERDO.

OH...

POM

¡ADIOS A LA CARRERA MILITAR!

MEJOR CAMBIAR DE TRABAJO QUE CONVERTIRME EN SOPLÓN DE LA POLI.

NO OS PREOCUPÉIS. LAS CARTAS DE RECOMENDACIÓN PARA LOS NUEVOS DESTINOS, LAS ESCRIBIRÉ YO.

¿NO ESTÁ TOGUSA? ¿DÓNDE HA IDO?

EN VISTA DEL ÉXITO, SE HA LARGADO A CASA.

¡VENGA, ABUELO! ¡NO LO CASTIGUES ASÍ!

LOS HECHOS SON LOS HECHOS. Y LOS SENTIMIENTOS, SENTIMIENTOS... SI LOS MIMAS... SE ABLANDAN.

LA FUNCIÓN DE LOS VIEJOS ES LARGAR ESOS SERMONES.

HM.

¡VENID A TOMAR UN TRAGO CONMIGO!

¡UAU!

BATO, PREPARA EL INFORME.

¡UF!

TU PADRE ES UN IMBÉCIL...

ZZ...

DISCÚLPAME, ENSEGUIDA TE PREPARO LA CENA ...

No... DESCANSA

TAC! TAC! TAC!

¡AH! HE SIDO UNA CARGA PARA TODOS... ¿CÓMO LE DIRÉ QUE ME HAN DEGRADADO?

AH...

¿EH?

¿DÓNDE ESTÁS, CARIÑO?

CÓMO CAMBIAR DE TRABAJO

CÓMO CAMBIAR

UN VASO DE AGUA.

¡TOMA YA!

¡HA SIDO UN BUEN GOLPE!

¡UN BRINDIS POR EL GANADOR!

EL JEFE Y YO NO PENSAMOS IGUAL.

¡OH, CLARO! ME HA PUESTO A PRUEBA, PARA VER SI SABÍA HACER ASALTOS.

EL MINISTRO ESTÁ FURIOSO. HA DECIDIDO DISOLVER TU PATRULLA.

LA ORDEN HA SIDO FIRMADA POR EL MINISTRO DE DEFENSA, CON FECHA DE AYER.

HAY DOS NOTICIAS. UNA BUENA Y OTRA MALA ...

TE HABLÉ DE LA APROBACIÓN DEL PRESUPUESTO PARA LA ESCUADRA INTERNACIONAL ANTI-TERRORISMO ¿LO RECUERDAS? PUES TE MENTÍ.

EN REALIDAD SE FORMARÁ UNA PATRULLA DE AYUDA INTERNACIONAL, CON UN PRESUPUESTO TRES VECES SUPERIOR DEL QUE HABÍAS SOLICITADO.

CLIK!

RRR...

DE ESTA FORMA EVITAN EL RECIBIR CALIFICATIVOS COMO "FUERZAS DE AUTODEFENSA MASACRADORA DE CIVILES", "POTENCIA DESPIADADA" PERO ESTO ES SÓLO EL PRINCIPIO.

TIT!

EN REALIDAD, EL 80% DEL PRESUPUESTO SE DESTINARÁ COMO FONDO DE LA PATRULLA ESPECIAL GHOST.

EL ÚNICO JEFE SERÁ EL PRIMER MINISTRO, Y LA RESPONSABILIDAD, MÍA... NO IMPORTARÁN LOS GALONES, SÓLO LA HABILIDAD. ÉSTA ES LA LÍNEA A SEGUIR.

SU TRABAJO SERÁ EL DE DESCUBRIR Y ELIMINAR CUALQUIER GERMEN DE CRIMEN. SERÁ LA PATRULLA DE ATAQUE QUE LOS DOS HEMOS SOÑADO... AHORA, LE TOCA A USTED HACERLA REAL.

CLINK

¡LO TENGO!

¡OTRA RONDA PARA TODOS!

DALE UN VISTAZO AL CONTRATO Y, MAÑANA A LAS SEIS, ME LO TRAES FIRMADO.
A LAS OCHO VEREMOS LAS OPERACIONES DE SECUESTRO DE TODOS LOS CONTROLADORES DE GHOST.
TODO ESTE DERROCHE HA DESNIVELADO EL PRESUPUESTO.
EXIT
!
OS ESPERO.
¡PUESTO QUE TE RIES, TE CUENTO OTRA ...!
AHÍ FUERA HE VISTO EL COCHE DEL MACACO, Y LE HE PUESTO DOS PETARDOS EN LAS RUEDAS.
¡HA ENGAÑADO A TODOS! AL JEFE, A LAS INSTITUCIONES... HASTA A NOSOTROS. SEGURO QUE ESO DEL INSTITUTO ERA UNA TROLA.
¡JE, JE, JE!
¿EH?
BROM
!!!
OOOOOOOSSSSSSS!

BO M

¡JEFE!

¡QUÉ ENGORRO! TENGO QUE ARREGLAR LAS RUEDAS. LLÉVELAS A LA SECCIÓN MECÁNICA. LE RUEGO QUE MAÑANA SEA PUNTUAL.

RAT RAT-A-TAT-A...!

¡CERDO! ¡ME LA HA VUELTO A HACER!

¡JE-FE!

CLANG

¿TENDRÉ UN BUEN SUELDO?

OH!O!O!OH

¿EH?

NO PODEMOS COMPRAR CARNE, NI EL AIRE ACONDICIONADO... ¡SIUGH! TRABAJAD, POR FAVOR...

KLINK

¡OH, YA ES LA HORA DEL DESCANSO!

KLANK

KLINK

SE SALTA LA MERIENDA POR HACERSE EL LISTO.

KLANK

FIN DEL EPISODIO

NOTAS

Pág. 13:

Hacker: Ladrón informático que actúa a través de las redes de ordenadores, insertando virus o falsificando datos. La ley persigue duramente a los hackers que consiguen penetrar en el ghost.

Pág. 15:

Al hacer una copia, el original no se altera, y los datos robados tampoco. Sólo si el ladrón se equivoca, o si se percibe una interferencia, se advierte el robo. En estos casos el ordenador puede reaccionar manipulando sus propios datos, y provocando una batalla informática. La habilidad de un hacker se determina por su capacidad para abrir claves de acceso o para eludir barreras protectoras: El problema es la habilidad del ladrón, no el tamaño o la complicación de la base de datos. Encontrar los datos que interesan requiere tiempo, y es fácil ser descubierto. Cuando el ordenador reacciona no intenta preservar los datos interesantes, sino que los dispersa al azar en otras zonas de memoria, quitándolos del punto de la red donde actúa el ladrón: Así, el daño se reduce al mínimo.

Pág. 23:

Efecto "antena cerebral": Dos de las funciones del ghost son la conexión con el espacio interior (Cosmo) y la conexión sincronizada con el exterior. Los cyborgs que tienen el cuerpo totalmente mecánico, como Fuchikoma, pueden desactivar fácilmente los propios sensores durante la sincronía electrocerebral y, por lo tanto, pueden hacer conexiones sincronizadas sin sufrir eventuales interferencias externas.

Pág. 32:

Normalmente se piensa que la sangre artificial debe ser blanca. En esta historia, teniendo en cuenta el magnetismo, el "efecto antena", y cosas por el estilo, me he decidido por la sangre roja porque mis androides son más parecidos a humanos que a máquinas. De todas formas, los neurochips están en un líquido cerebral sintético transparente. Parece que ni siquiera en el cerebro humano circula sangre roja, para preservarlo de eventuales contactos con drogas o cuerpos extraños que hayan entrado en la circulación.

Pág. 32:

Creo que en la naturaleza cada cosa tiene su "ghost", su alma, como enseñan Manitú, el sintoísmo y muchas otras religiones politeístas, pero, dado el limitado conocimiento actual, no se puede dar una explicación científica a estas manifestaciones. También hay personas que razonan como un robot y no creen en lo que no puede ver. Pero en la antigüedad tampoco se creía que existieran el espacio ni la atmósfera, así que...

Pág. 46:

La redacción del Presupuesto General del Estado empieza en los últimos días de Abril y debe ser entregado en Agosto, segun los términos establecidos por el Ministerio de Finanzas que, en el transcurso del año, debe presentar el cálculo en la Asamblea del Gobierno e informar oficiosamente a cada ministerio (diciéndoles básicamente "habéis pedido demasiado, sólo os daremos ésto"). Una vez recibida la propuesta, los ministros, que son señores muy importantes, proceden a la negociación ("¡Dadnos un poco más!") presentando un pliego de cambios, y el Gobierno informa no oficialmente al Consejo de Estado. En esta historieta todo son "fondos reservados"... ¿Quién sabe de donde sale todo ese dinero?

■ **Masamune Shirow**

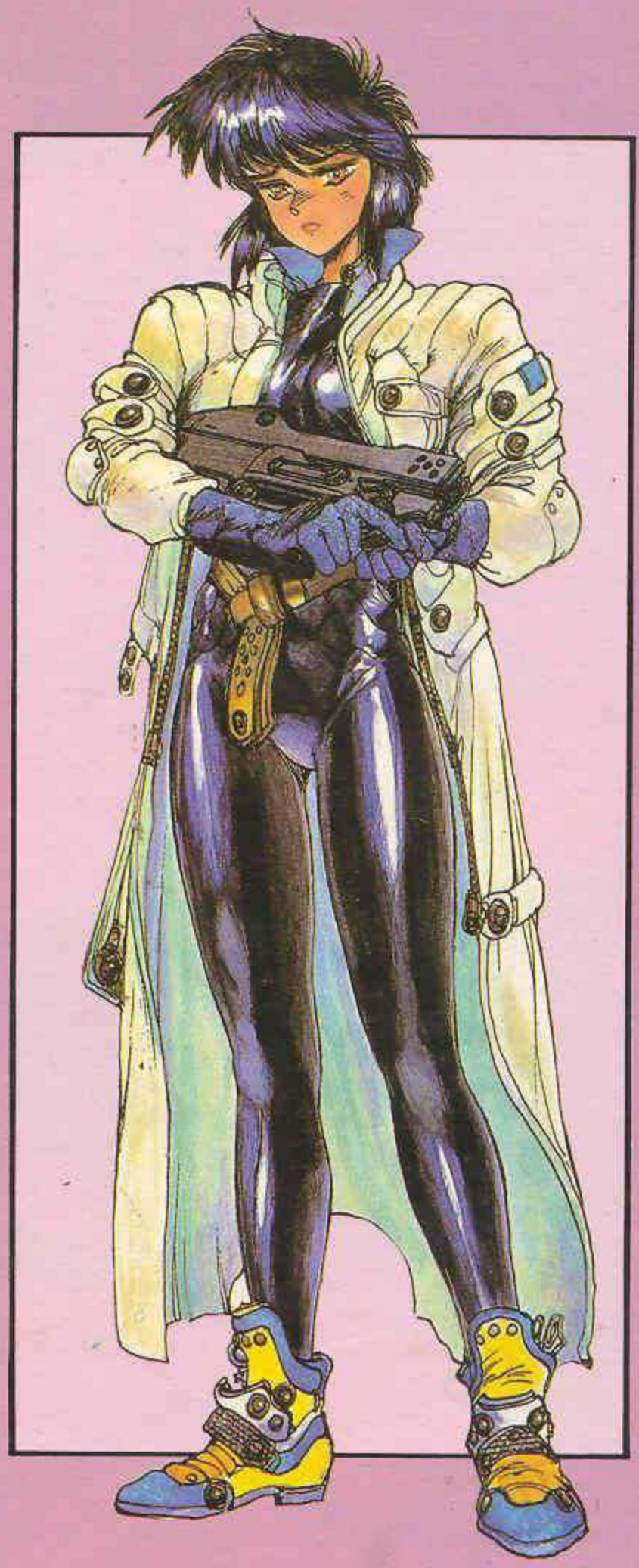

PLANETA-DeAGOSTINI COMICS